

C 2
C 1
779

C 2
C 1

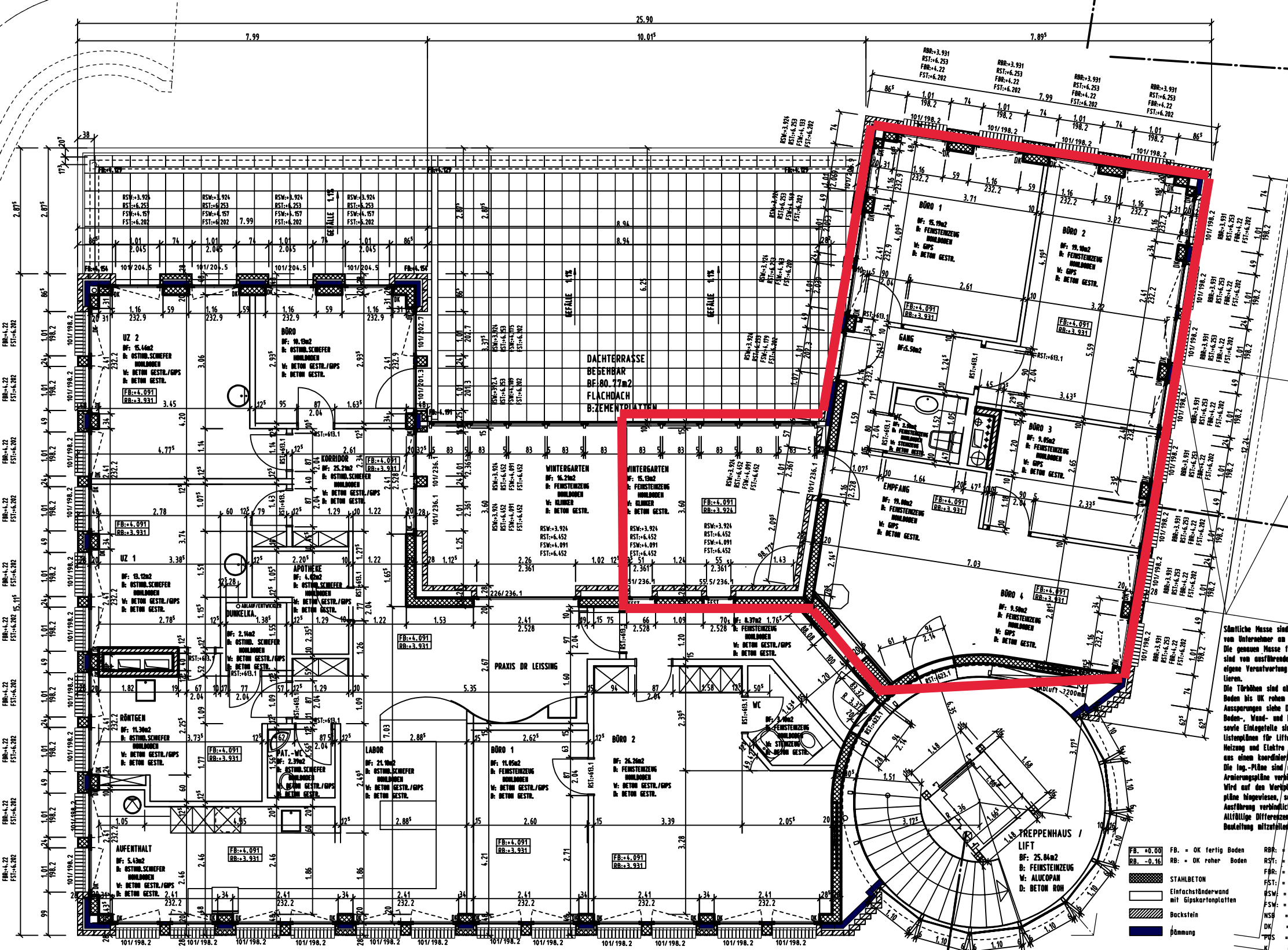

Stichtische Masse sind Rohmassen. Sie sind von Untereinher an Bau zu überprüfen. Die genauen Masse für Bauleistungen sind von ausführenden Unternehmen auf eigene Verantwortung an Bau zu kontrollieren.

Die Türschwellen sind ab OK höher, fertigen Boden bis UK rohen Sturz angeben. Ausprägungen siehe Detailpläne.

Boden-, Wand- und Deckenausprägungen sowie Einbauelemente sind aus dem Spezial-Lieferplan für Lift, Sanitär, Lüftung, Heizung und Elektro zu entnehmen, bzw. aus einem koordinierten Ausprägungsplan. Die lag.-Pläne sind als Schalungs- und Ankerungspläne verbindlich.

Wird auf den Vertikalen 1:50 auf Detailpläne hingewiesen, so sind diese für die Ausführung verbindlich.

Alle übliche Differenzen sind umgehend der Bauleitung mitzuteilen und abzuklären.

- | | | |
|-----------|-----------------------|---------------------------|
| FB: +0.00 | FB: = OK fertig Boden | RBR: = OK rohe Brüstung |
| RB: -0.16 | RB: = OK roher Boden | RST: = UK roher Sturz |
| | | FBR: = OK fertig Brüstung |
| | | FST: = UK fertig Sturz |
| | | FSW: = OK rohe Schwelle |
| | | FSM: = OK fertig Schwelle |
| | | NSB: = Natursteinbank |
| | | DK: = Drehklappfügel |
| | | WFS: = Fensterposition |
| | | WGS: = Gelenkballantrieb |

+0.00 = 654.00 m.ü.M. (OK.FERTIG BODEN ERDGESCHOSS) / PP239 = 654.510 m.ü.M.

NEUBAU WGH CASA VENTURA PARZELLE 207 7402 BONADUZ
 BAUHERRSCHAFT: BVH & PARTNER SONNENWEG 12 7402 BONADUZ
1. OBERGESCHOSS
 BVH & PARTNER ARCHITEKTURBÜRO SONNENWEG 12 7402 BONADUZ TEL. 081 650 20 20

DAT. 23.10.97
 REV. 07.05.99
 GR. A1
 GEZ. FH/JG 95.002/114

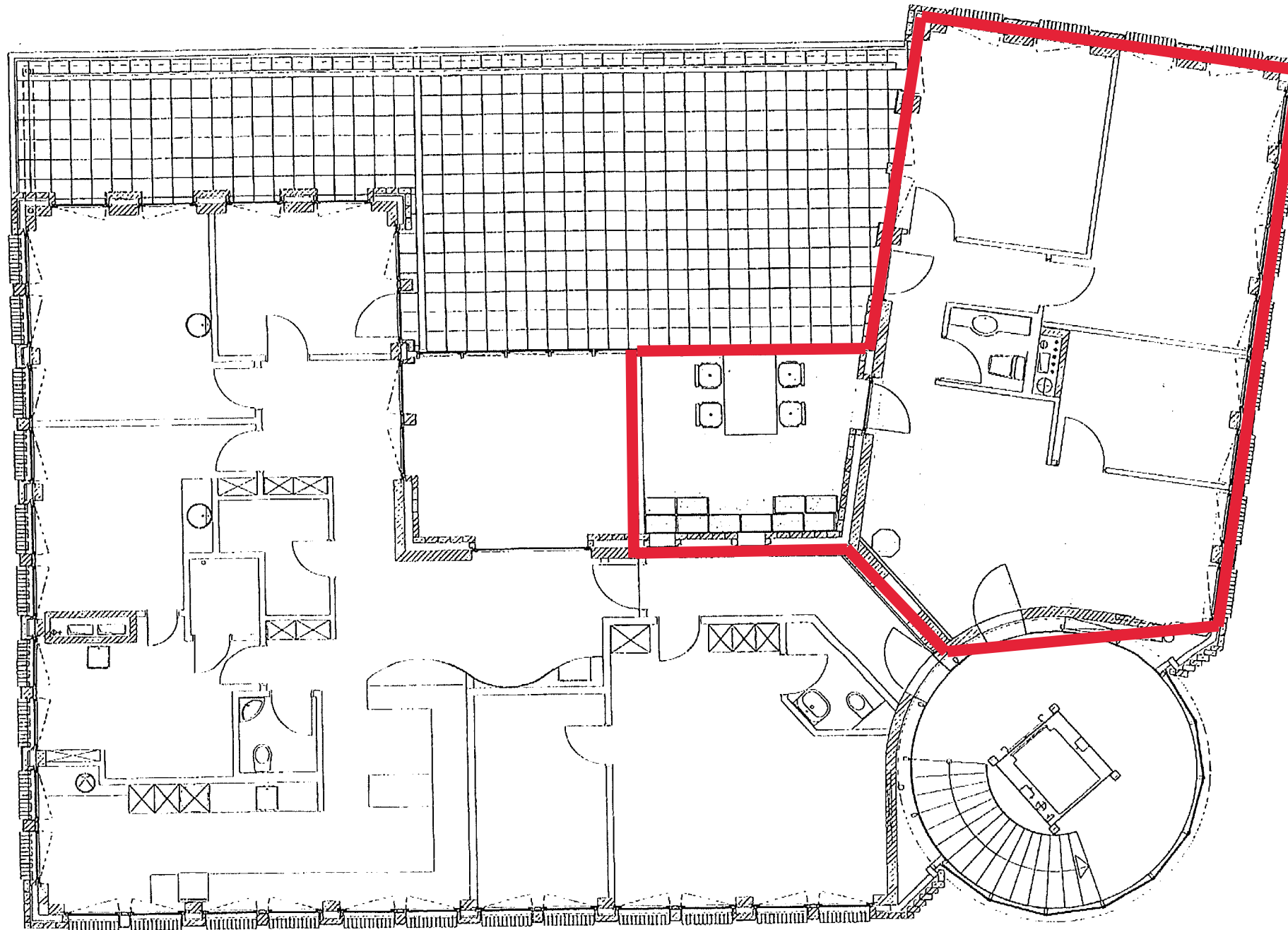

CASA VENTIRA
1.OBERGESCHOS